



Dê visibilidade à sua marca no evento que irá reunir especialistas renomados sob o lema **"Tecnologia de Equipamentos: Integrando Pessoas e a Indústria Brasileira"**.

Venha descobrir como avança a tecnologia de equipamentos e as condições necessárias ao desenvolvimento da indústria. Conheça as novas técnicas e boas práticas do mercado e como os novos profissionais do setor estão se preparando para esse cenário.

Números referentes a edição 2017



886
participantes



41
expositores



206
trabalhos
técnicos

PATROCÍNIO

Visibilidade da sua logomarca nas peças de divulgação do evento, website, material promocional e ações diferenciadas. Confira a seguir as diversas categorias e suas contrapartidas.



PATROCÍNIO OURO



PATROCÍNIO PRATA



PATROCÍNIO BRONZE

Patrocínio Ouro

- 8 inscrições no Congresso
- Logo no site oficial do evento **
- Logo nos e-mails marketing de divulgação *|**
- Direito de uso da marca para comunicar o patrocínio ao evento
- Logo no fundo de palco do auditório principal **
- Logomarca no fundo de palco das salas de trabalhos técnicos
- Logo no programa final impresso **
- Logo na entrada principal **
- Menção do patrocínio no discurso de abertura do evento
- Anúncio no programa final impresso - Página inteira
- Divulgação de vídeo institucional 30" durante abertura
- Menção ao patrocínio nas redes sociais

Patrocínio Prata

- 5 inscrições no Congresso
- Logo no site oficial do evento **
- Logo nos e-mails marketing de divulgação *|**
- Direito de uso da marca para comunicar o patrocínio ao evento
- Logo no fundo de palco do auditório principal **
- Logo no programa final impresso **
- Logo na entrada principal **
- Menção do patrocínio no discurso de abertura do evento
- Anúncio no programa final impresso - Meia Página
- Logomarca na área do coffee break

Patrocínio Bronze

- 3 inscrições no Congresso
- Logo no site oficial do evento **
- Logo nos e-mails marketing de divulgação *|**
- Direito de uso da marca para comunicar o patrocínio ao evento
- Logo no fundo de palco do auditório principal **
- Logo no programa final impresso **
- Logo na entrada principal **
- Menção do patrocínio no discurso de abertura do evento
- Logo aplicada no totem de carregadores de celular

* Propriedade válida para as peças produzidas após a adesão da empresa

** Logomarca aplicada no espaço destinado a patrocinadores em proporção equivalente a sua categoria

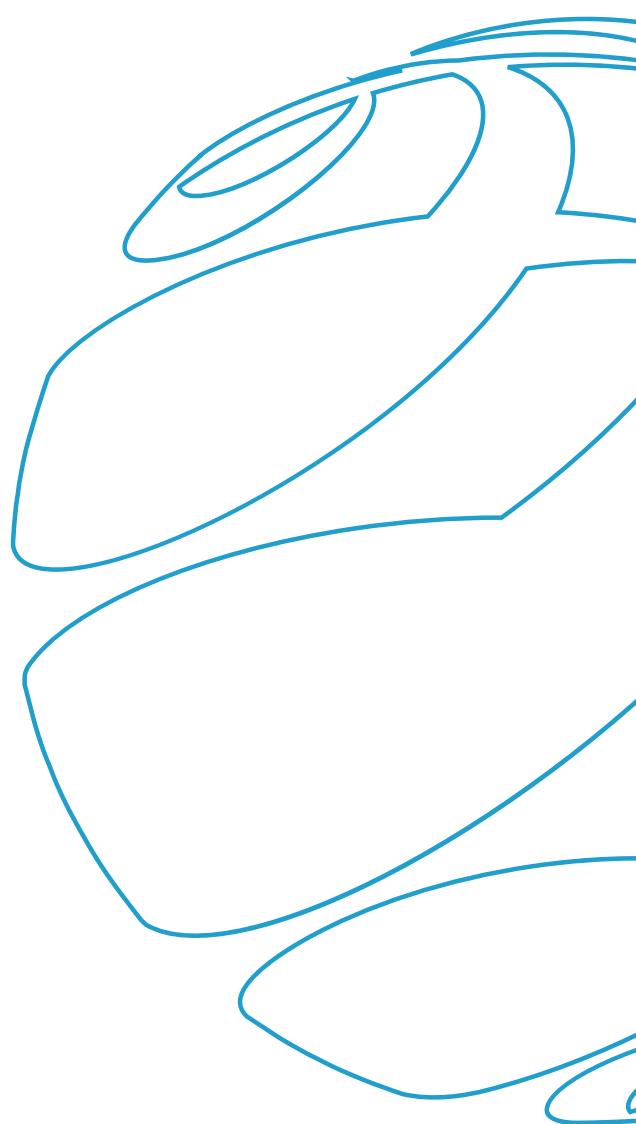

EXPOSIÇÃO

Área livre - Exposição - m²

Área Livre + Montagem Básica

Área Livre + Montagem Especial

**Procura uma solução customizada?
Entre em contato conosco:**

**E-mail: adriene.kfuri@ibp.org.br | dione.oliveira@ibp.org.br | nelson.silva@ibp.org.br
Tel.: (21) 2112-9079 | 2112-9080 | 2112-9078**

coteq.org.br